ORGANIGRAMA HSJD – CDT

Resolución Exenta Nº 2138, del 02 mayo de 2019

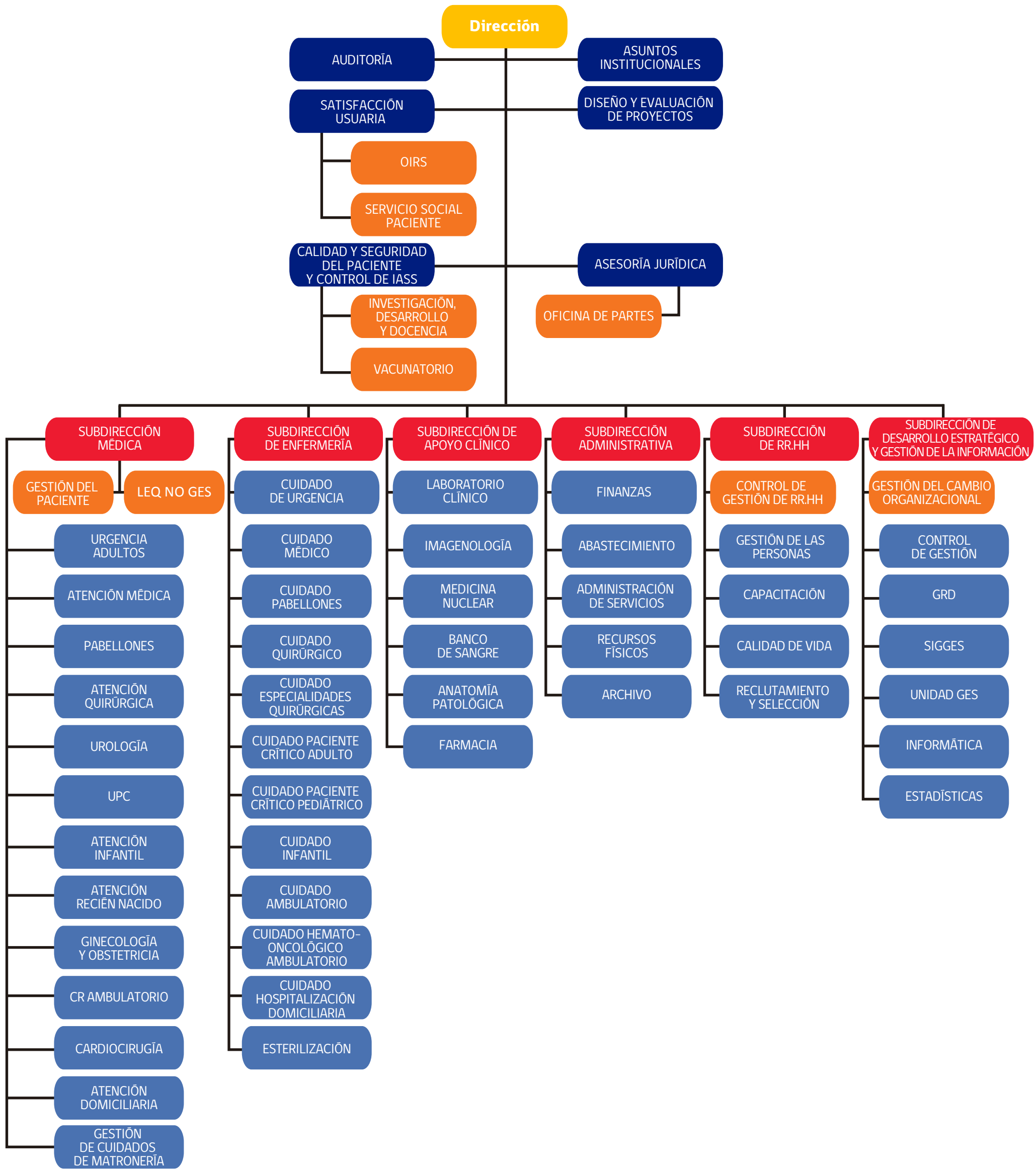

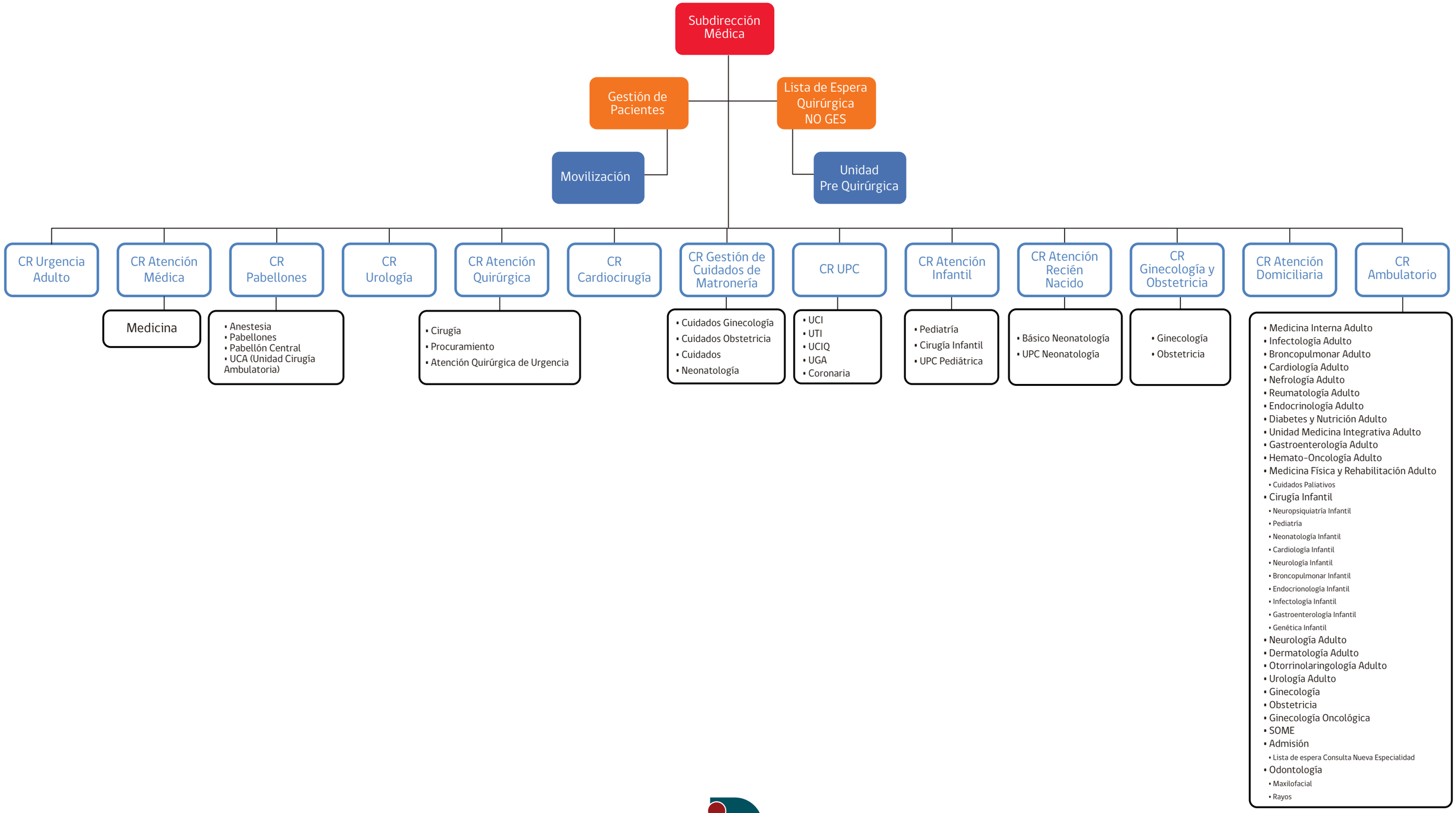

www.hsjd.cl

Hospital San Juan de Dios - CDT
Asistencial Docente
"El Primero de Chile"

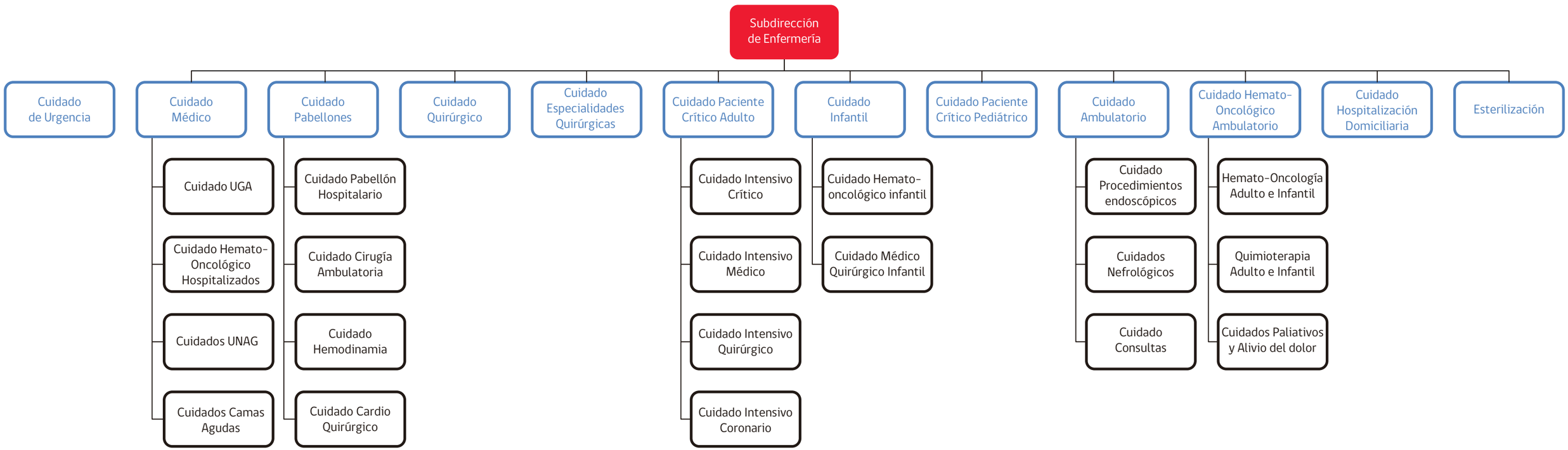

www.hsjd.cl

Hospital San Juan de Dios - CDT
Asistencial Docente
"El Primero de Chile"

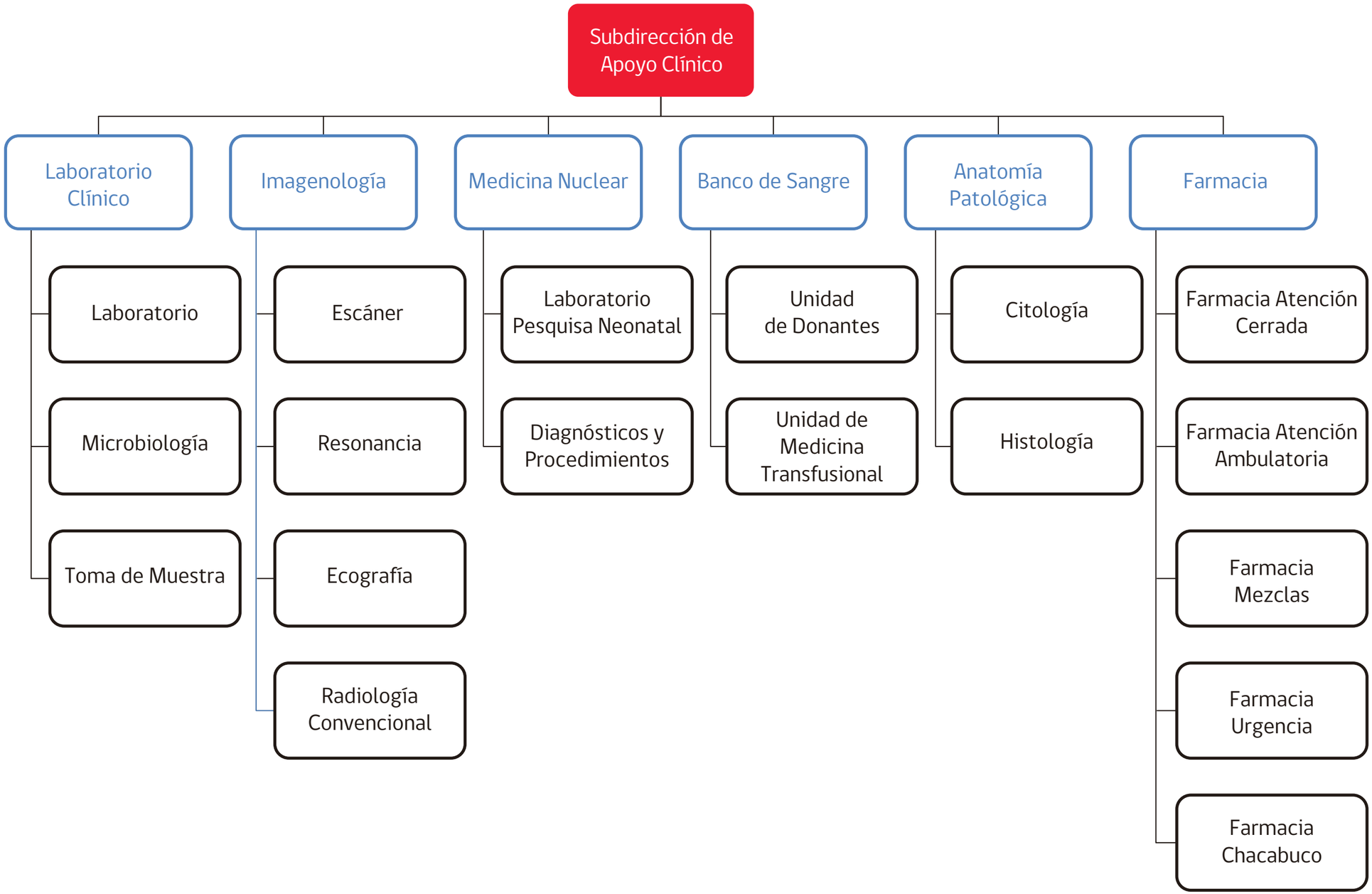
Subdirección de Apoyo Clínico
Laboratorio Clínico
Laboratorio
Microbiología
Toma de Muestra
Imagenología
Escáner
Resonancia
Ecografía
Radiología Convencional
Medicina Nuclear
Laboratorio Pesquisa Neonatal
Diagnósticos y Procedimientos
Banco de Sangre
Unidad de Donantes
Unidad de Medicina Transfusional
Anatomía Patológica
Citología
Histología
Farmacia
Farmacia Atención Cerrada
Farmacia Atención Ambulatoria
Farmacia Mezclas
Farmacia Urgencia
Farmacia Chacabuco

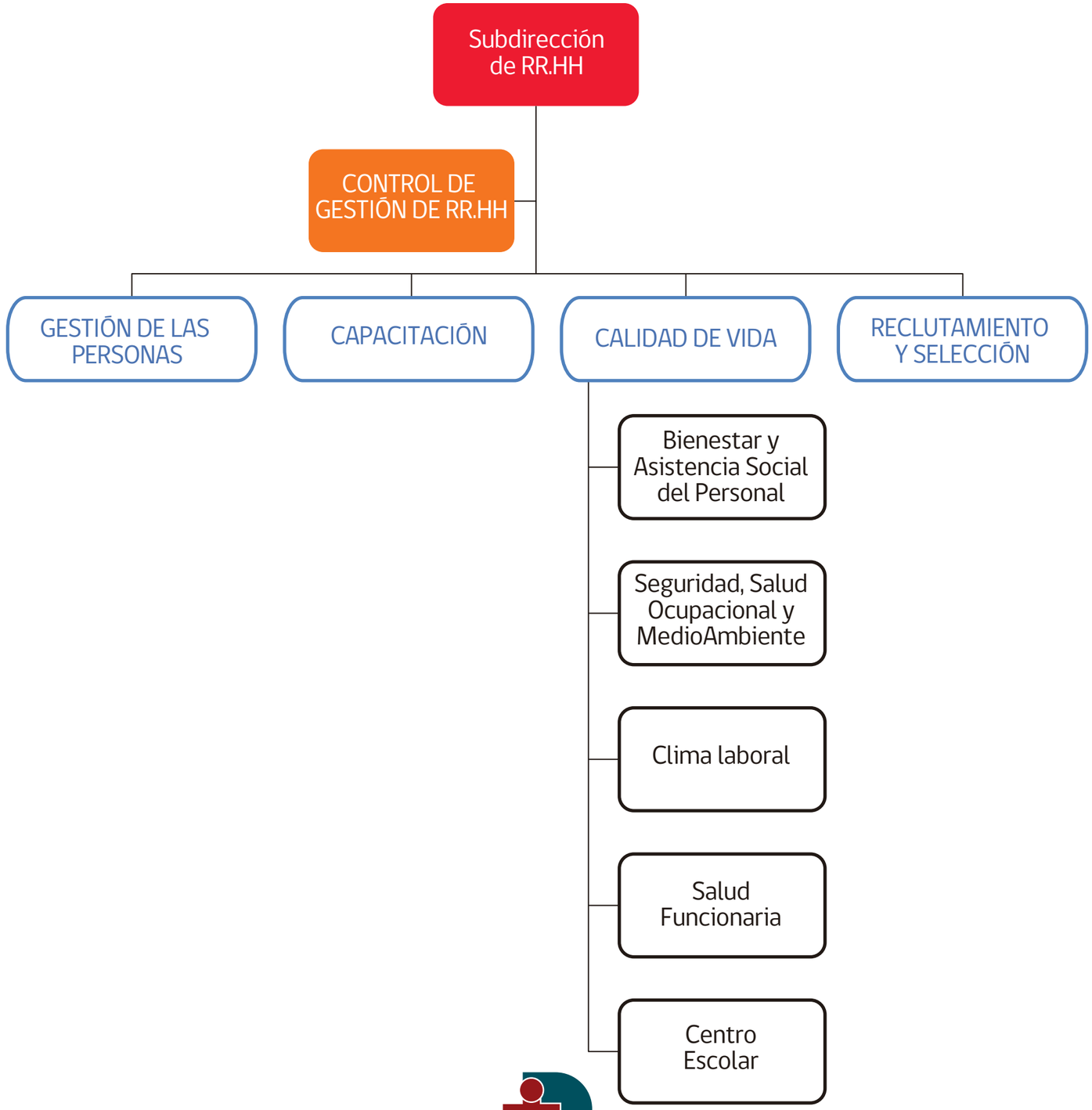
Subdirección de RR.HH
CONTROL DE GESTIÓN DE RR.HH
GESTIÓN DE LAS PERSONAS
CAPACITACIÓN
CALIDAD DE VIDA
RECLUTAMIENTO Y SELECCIÓN
Bienestar y Asistencia Social del Personal
Seguridad, Salud Ocupacional y MedioAmbiente
Clima laboral
Salud Funcionaria
Centro Escolar

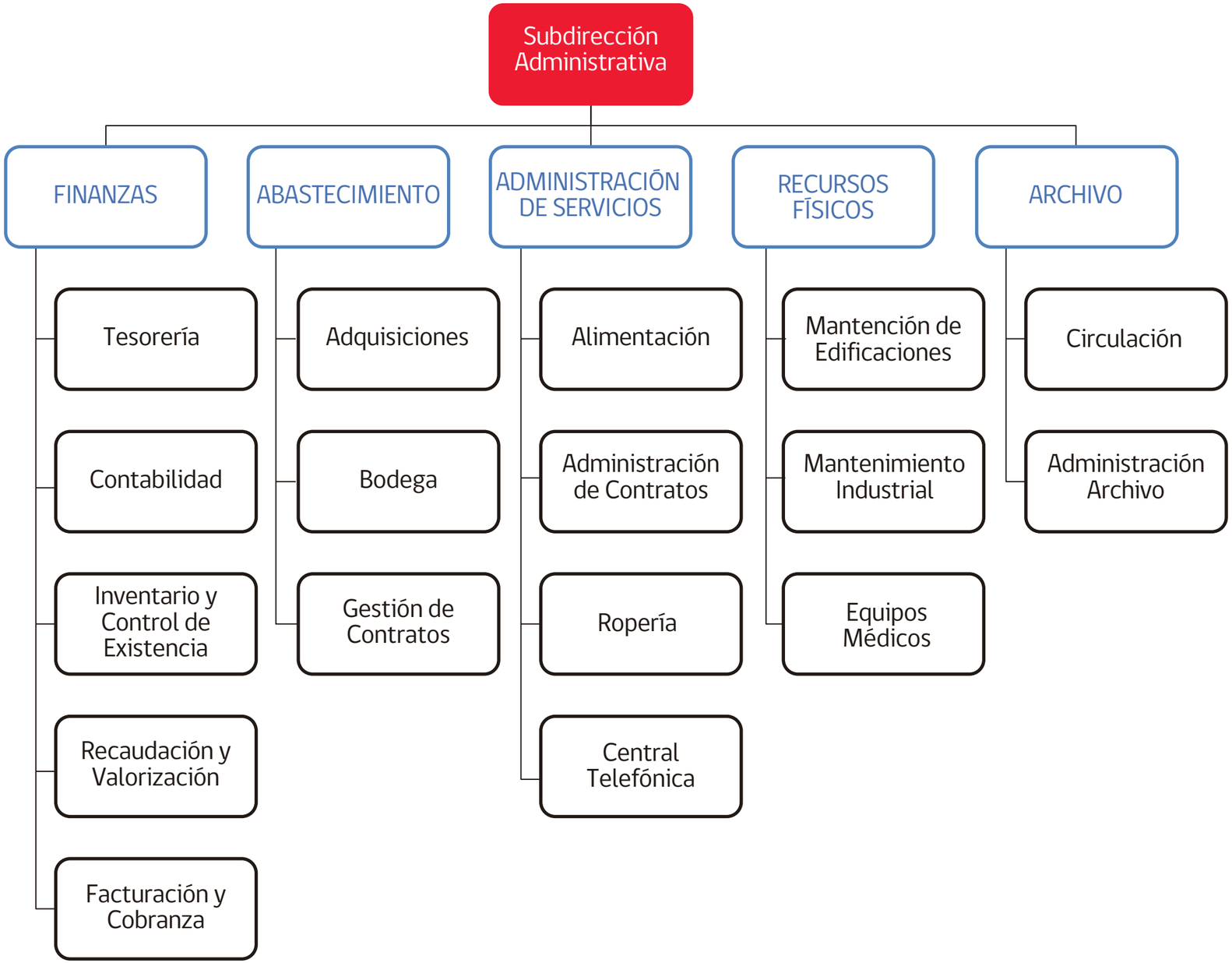
Subdirección Administrativa
FINANZAS
Tesorería
Contabilidad
Inventario y Control de Existencia
Recaudación y Valorización
Facturación y Cobranza
ABASTECIMIENTO
Adquisiciones
Bodega
Gestión de Contratos
ADMINISTRACIÓN DE SERVICIOS
Alimentación
Administración de Contratos
Ropería
Central Telefónica
RECURSOS FÍSICOS
Mantención de Edificaciones
Mantenimiento Industrial
Equipos Médicos
ARCHIVO
Circulación
Administración Archivo

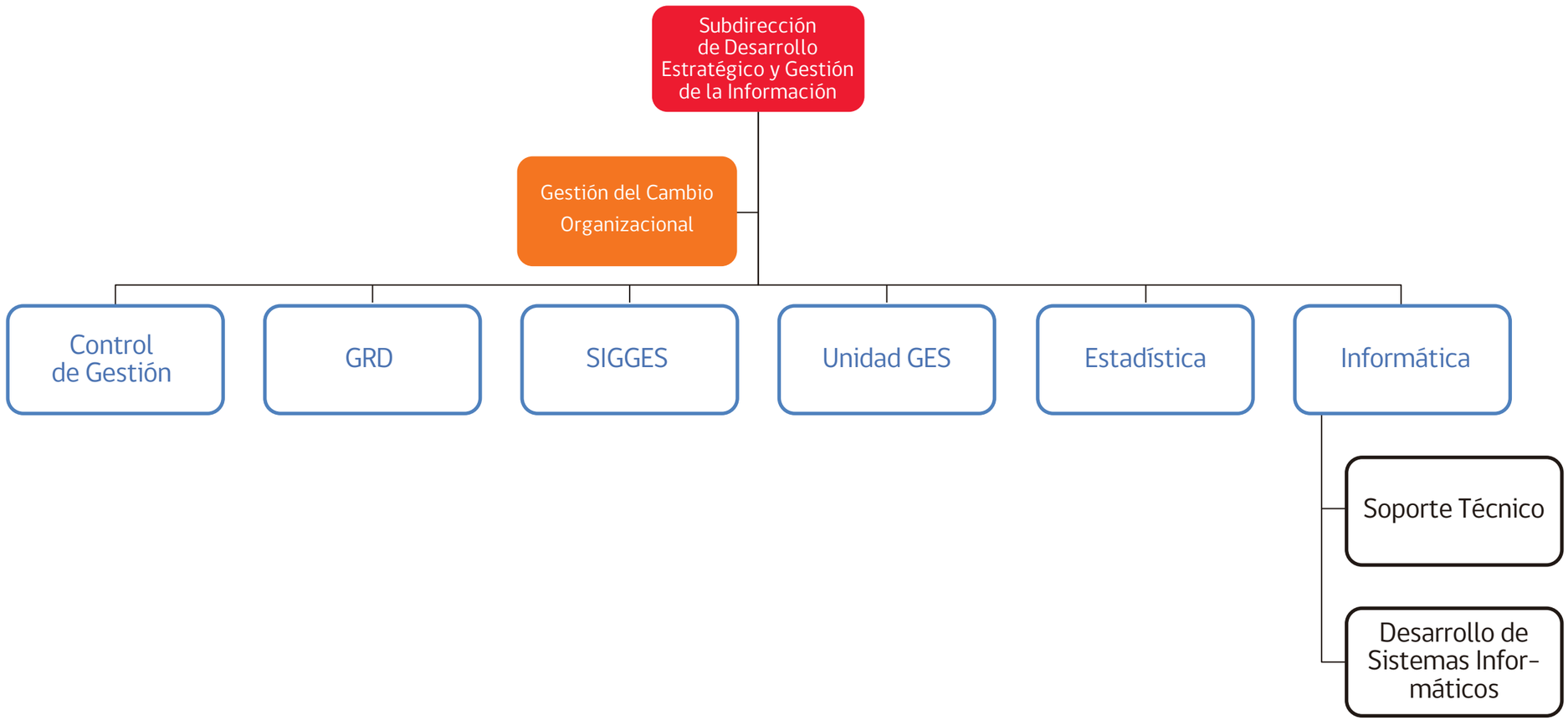
Subdirección de Desarrollo Estratégico y Gestión de la Información
Gestión del Cambio Organizacional
Control de Gestión
GRD
SIGGES
Unidad GES
Estadística
Informática
Soporte Técnico
Desarrollo de Sistemas Infor-máticos